

ฐานข้อมูล ThaiLIS Digital Collection of 96 Universities (TDC)

ขอบเขตและเนื้อหา

ฐานข้อมูล ThaiLIS Digital Collection of 96 Universities หรือ TDC เป็นฐานข้อมูลวิทยานิพนธ์ วิจัย และบทความวารสารฉบับเต็มในรูปแบบอิเล็กทรอนิกส์ ของมหาวิทยาลัย/สถาบัน 96 แห่ง สังกัดสำนักงานคณะกรรมการการอุดมศึกษา กระทรวงศึกษาธิการ สามารถสืบค้นบันทึก หรือพิมพ์เอกสารฉบับเต็มได้จาก <http://tdc.thailis.or.th/tdc/basic.php>

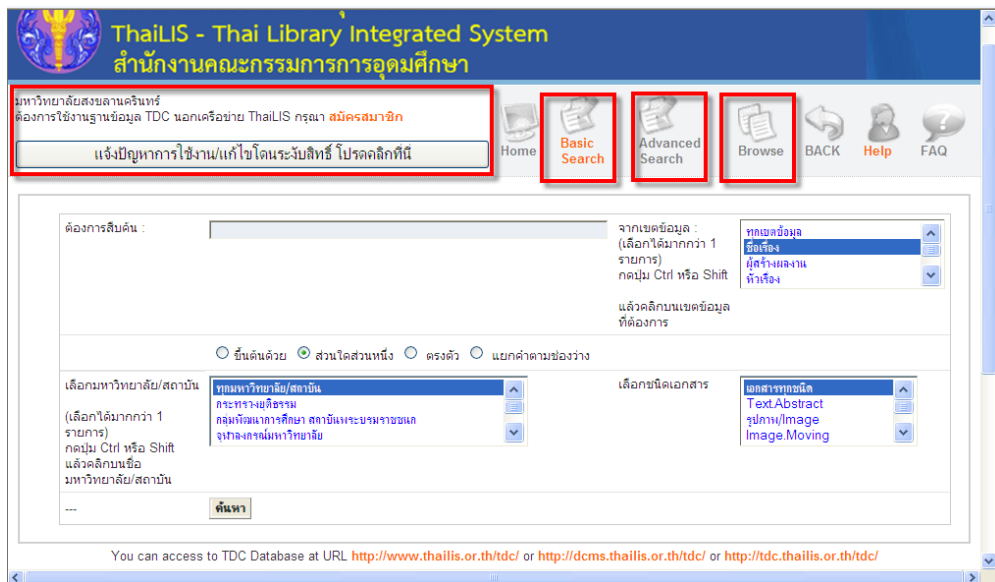

หน้าจอหลักของ TDC

การสืบค้นข้อมูล

1. การสมัครสมาชิก เพื่อสามารถสืบค้นและดาวน์โหลดเอกสารฉบับเต็มจากฐานข้อมูล TDC ได้จากภายนอกเครือข่ายของมหาวิทยาลัยสงขลานครินทร์
2. Basic Search เป็นการสืบค้นเอกสารที่ต้องการจากหน้าจอ Home Page สามารถระบุขอบเขตการค้นหาได้จากทุกเขตคำค้น ชื่อเรื่อง ผู้สร้างผลงาน หัวเรื่อง บทคัดย่อ ผู้ร่วมสร้างสรรค์ผลงาน ชื่อปริญญา สาขาวิชา และมหาวิทยาลัย/สถาบันที่ประสาทปริญญา
3. Advanced Search เป็นการค้นหาโดยระบุเงื่อนไขต่าง ๆ ได้เพิ่มมากขึ้น

4. Browse เป็นการสืบค้นแบบไล่เรียงตามอักษรของรายการหัวเรื่อง ชื่อเรื่อง ผู้สร้างสรรค์ ผลงาน ผู้ร่วมสร้างสรรค์ผลงาน และรายการตามเงื่อนไข เช่น ชนิดเอกสาร ชื่อสถาบัน ปีที่สร้างผลงาน ภาษาและการดำเนินการแสดงผล

➤ การสมัครสมาชิก

ThaiLIS

สมัครสมาชิก ThaiLIS เพื่อการใช้งาน Thai Digital Collection

โครงการ Thai Digital Collection หรือ TDC เป็นโครงการที่มุ่งสนับสนุนการศึกษา การค้นคว้า วิจัย สำหรับประชาชนคนไทยเท่านั้น กรุณาสอบถามเป็นสมาชิก และตอบข้อมูลให้ครบถ้วนตามช่องที่กำหนด โดยขอสงวนสิทธิ์ ในการตรวจสอบข้อมูลที่ให้ไว้ และยกเลิกการเป็นสมาชิกหากผลการตรวจสอบข้อมูลไม่ถูกต้อง หรือยกเลิกการให้บริการสำหรับสมาชิกที่ใช้งานผิดวัตถุประสงค์ หรือเงื่อนไข

ระบบจะส่งข้อมูลเพื่อยืนยันการเป็นสมาชิกไปยัง e-mail ของท่าน และเมื่อท่านได้รับ e-mail จากระบบแล้วให้เปิด และ คลิกบนลิ้งค์ ยืนยัน เพื่อยืนยันกลับมาที่ระบบ จากนั้นระบบจะสร้างรหัสผ่านและส่งรหัสผ่านดังกล่าวไปยัง e-mail ของท่านอีกครั้ง

เงื่อนไขการใช้งาน

- 1. จะต้องใช้งานภายใน 60 วันหลังจากสมัครสมาชิก
- 2. ใช้เพื่อประโยชน์ทางการศึกษาเท่านั้น

*****ก่อนการสมัครให้ท่านดำเนินการตามนี้ก่อน มิฉะนั้น ท่านอาจจะไม่ได้รับ E-mail ตอบกลับส่งผลให้ไม่สามารถใช้งาน TDC ได้ เนื่องจากทางฟรี E-mail ต่าง ๆ เช่น hotmail , gmail , yahoo หรือ E-mail ของบริษัทท่าน Block E-mail ของ ThaiLIS ทำให้ไม่ได้รับ E-Mail ยืนยัน และ E-Mail รหัสผ่าน**

วิธีดำเนินการ ทักการ Add E-mail " tdc@thailis.or.th" ลงในรายชื่อผู้ติดต่อ (contact list) ก่อนทำการสมัคร

**** ข้อควรระวัง!!! โปรดตรวจสอบอีเมลของท่านให้ถูกต้อง ****

หมายเลขประจำตัวประชาชน

ชื่อ - นามสกุล (ภาษาไทย ตรงกับที่ปรากฏที่บัตรประชาชน)
ระบบจะใช้สำหรับตรวจสอบ :

ปีที่เกิด (พ.ศ.):

จังหวัดที่เกิด : คำตอบต้องสัมพันธ์กับหมายเลขบัตรประจำตัวประชาชน

ระดับการศึกษา :

อาชีพ :

สาขา/หัวข้อที่สนใจ :

อีเมลหรือโทรศัพท์ (e-mail) : ระบบจะส่งรหัสผ่านให้ท่านตามอีเมลหรือโทรศัพท์ที่ท่านระบุไว้

ยืนยันอีเมลหรือโทรศัพท์ (e-mail) อีกครั้ง : ระบบจะส่งรหัสผ่านให้ท่านตามอีเมลหรือโทรศัพท์ที่ท่านระบุไว้

ต้องการรับแจ้งรายการข้อมูลที่ตรงกับสาขาหัวข้อที่กำลังสนใจ
 รับ
 ไม่รับ

คำตอบที่ถูกต้องสำหรับคำถามต่อไปนี้ : คำตอบคือ
 75 จังหวัด
 76 จังหวัด
 77 จังหวัด
 78 จังหวัด

หมายเหตุ
หากตอบคำถามไม่ถูกต้อง ระบบจะล็อกการใช้งานและการลงทะเบียน เพื่อป้องกันชาวต่างชาติใช้งาน หากมีปัญหาในการใช้งาน กรุณาแจ้งที่ tdc@thailis.or.th โครงการเอกสารฉบับเต็ม ๆ ต้องขออภัยในความไม่สะดวก แต่จำเป็นต้องทำเพื่อปกป้องผลงานของคนไทยให้คนไทยใช้งานเท่านั้น

1. อ่านเงื่อนไขและข้อควรระวังก่อนการสมัครสมาชิก
2. ระบุข้อมูลส่วนตัวในแบบฟอร์มการสมัครสมาชิก
3. ตอบคำถามเพื่อยืนยันการสมัครสมาชิกโดยบุคคลทั่วไป
4. คลิก บันทึก
5. ระบบจะส่งข้อมูลเพื่อยืนยันการเป็นสมาชิกไปยัง e-mail ของท่าน และเมื่อท่านได้ยืนยันการสมัครสมาชิก ระบบจะสร้างรหัสผ่านและส่งรหัสผ่านดังกล่าวไปยัง e-mail ของท่านอีกครั้ง

➤ การสืบค้นข้อมูลแบบ Basic Search

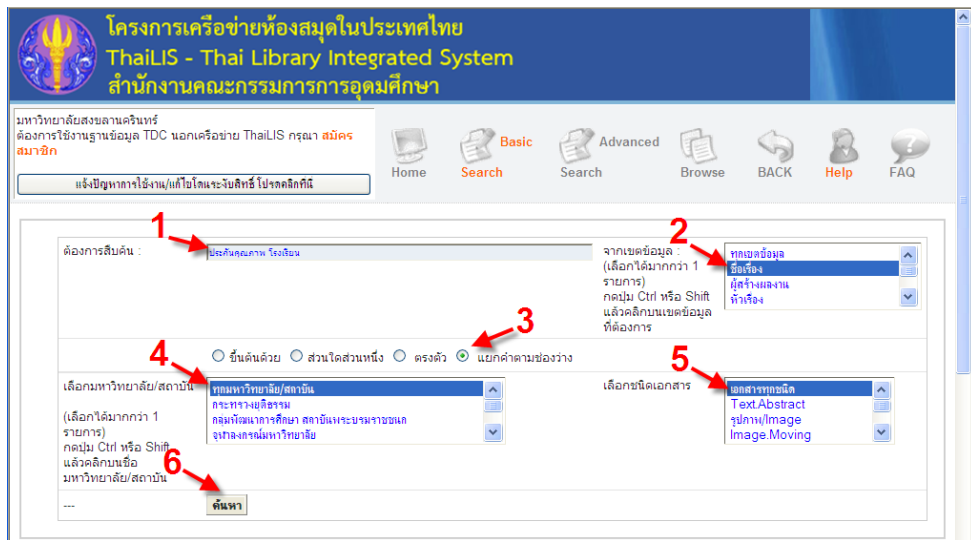

1. พิมพ์คำค้นลงในช่องว่าง
2. เลือกเขตข้อมูล
3. เลือกทางเลือกในการสืบค้น
4. เลือกสถาบันที่ต้องการสืบค้น
5. เลือกประเภทเอกสาร
6. คลิก ค้นหา

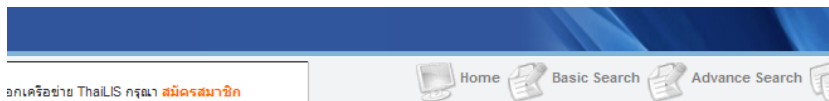

ลำดับที่.	ชื่อแฟ้มข้อมูล	ขนาดแฟ้มข้อมูล	จำนวนเข้าถึง
1	b13695ab.pdf	170.37 KB	10
2	b13695co.pdf	83.97 KB	5
3	b13695c1.pdf	147.59 KB	7

7. Filter options: 1. การบริหารงานนิเทศศาสตร์, 2. การบริหารงานวิชาการ, 3. การบริหารงานส่งเสริมการ, 4. การบริหารงานของกระทรวง

8. ThaiLIS search results overlay

9. Download options: ThaiLIS, Local

10. Adobe Acrobat Professional window showing document content

ต้องการ download แฟ้ม b13695ab.pdf
เอกสารที่กำลัง Download เป็นเอกสารที่
ไม่อนุญาตให้นำไปใช้ประโยชน์ด้านการค้า
และต้องอ้างอิงถึงเจ้าของเอกสารทุกครั้ง
ยอมรับเงื่อนไข **9**
เอกสารชุดนี้คุณสามารถเลือกที่จะ Downl
ThaiLIS เป็น Server ส่วนกลางที่ สำนั กง
Server
ThaiLIS **Local**
หากมีปัญหในการ download ข้อมูล กรุณ

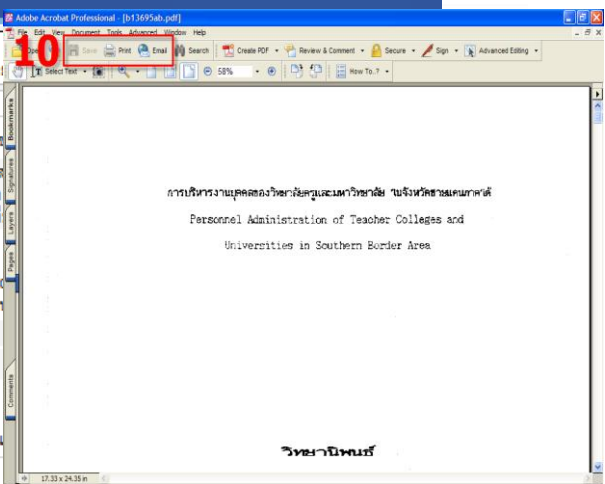

7. คลิกชื่อเรื่องที่ต้องการ เพื่อดูรายการบรรณานุกรม สารระสังเขป และเอกสารฉบับเต็ม
8. คลิกไฟล์เนื้อหาที่ต้องการ
9. คลิกกรอบยอมรับเงื่อนไขการดาวน์โหลดเอกสาร และคลิก ThaiLIS
10. สามารถบันทึก พิมพ์ และจัดส่งเอกสารฉบับเต็มผ่านอีเมลได้

กรณีสืบค้นฐานข้อมูล TDC จากภายนอกเครือข่ายมหาวิทยาลัย หน้าจอหลักจะแตกต่างจากเมื่อสืบค้นฐานข้อมูล TDC จากภายในเครือข่ายมหาวิทยาลัย

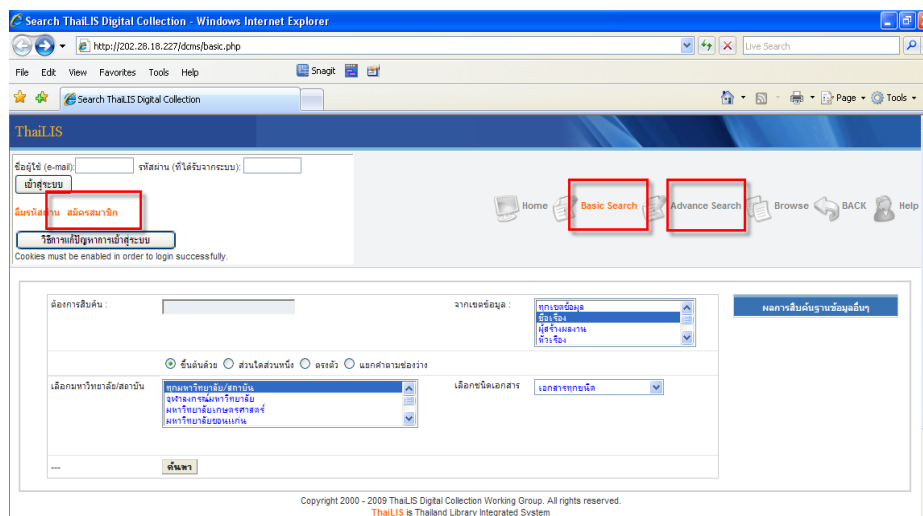

หน้าจอหลักของฐาน TDC เมื่อใช้งานจากภายนอกเครือข่ายมหาวิทยาลัย

เมื่อต้องการดาวน์โหลดเอกสารฉบับเต็ม จะต้องระบุชื่อสำหรับการเข้าสู่ระบบ (e-mail) และรหัสผ่าน (ที่ได้จากระบบหลังจากลงทะเบียนสมาชิก)



login

ยินดีต้อนรับสู่ระบบเอกสารฉบับเต็มในรูปแบบอิเล็กทรอนิกส์

กรุณาป้อนชื่อสำหรับการเข้าสู่ระบบ (e-mail) และรหัสผ่านเพื่อเข้าสู่ระบบ

ชื่อสำหรับการเข้าสู่ระบบ (e-mail)

รหัสผ่าน (ได้รับจากระบบหลังจากลงทะเบียน หรือแจ้งลิ้มรหัสผ่าน)

หมายเหตุ

ระบบจะบันทึกข้อมูลเกี่ยวกับรหัสประจำตัวของท่านลงในคอมพิวเตอร์เครื่องนี้ เป็นระยะเวลา 1 ชั่วโมง หรือ จนกว่าท่านจะ logout หากท่านใช้งานจากเครื่องคอมพิวเตอร์สาธารณะ กรุณา logout ทุกครั้งที่ใช้งานเสร็จ

หน้าจอระบุชื่อและรหัสผ่านสำหรับเข้าใช้ระบบจากภายนอกเครือข่ายมหาวิทยาลัย

➤ การสืบค้นข้อมูลแบบ Advanced Search

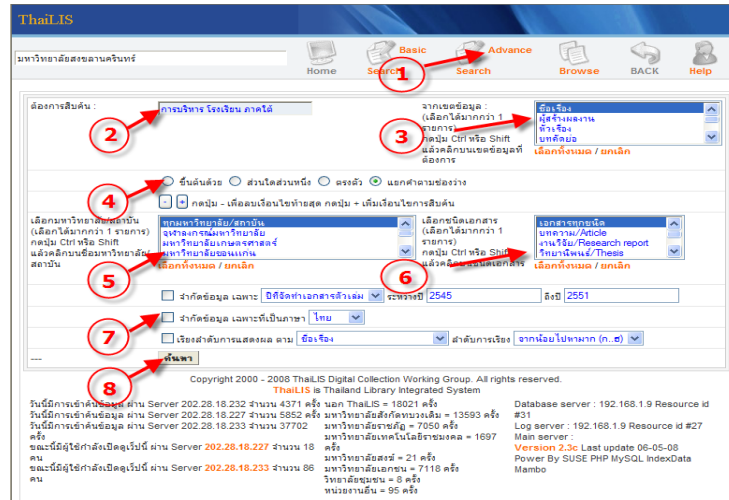

1. คลิกเลือก Advanced Search
2. พิมพ์คำค้นลงในช่องว่าง
3. เลือกเขตข้อมูล
4. เลือกทางเลือกในการสืบค้น
5. เลือกสถาบันที่ต้องการ
6. เลือกประเภทเอกสาร
7. จำกัดการสืบค้น
8. คลิก ค้นหา
9. ขั้นตอนต่อไประบบจะแสดงผลเหมือนการสืบค้นแบบ Basic Search

➤ การสืบค้นข้อมูลแบบ Browse

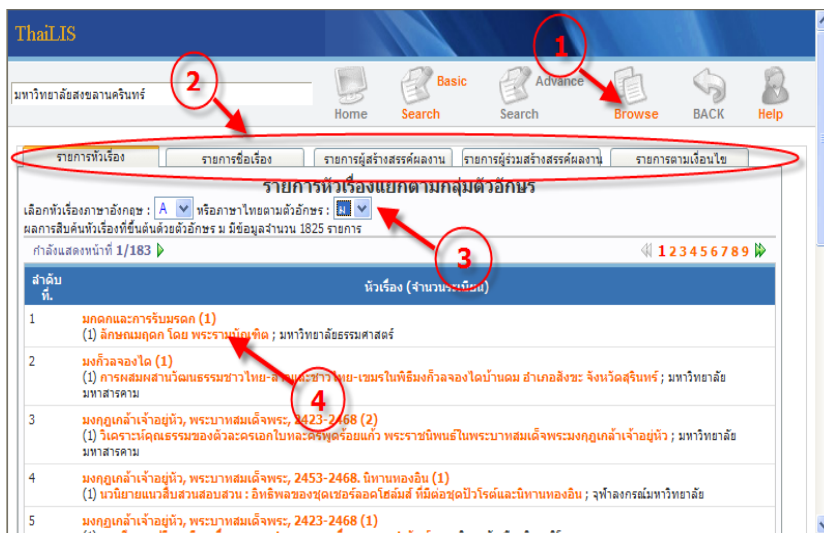

1. คลิกเลือก Browse
2. เลือกเขตข้อมูล
3. เลือกลำดับอักษรภาษาอังกฤษ หรือภาษาไทย
4. คลิกเลือกรายการที่ต้องการ เพื่อดูรายการบรรณานุกรม สารระสังเขป และเอกสารฉบับเต็ม