

Emerald Management

ขอบเขตและเนื้อหา

ฐานข้อมูลของสำนักพิมพ์ Emerald Group Publishing รวบรวมวารสารฉบับเต็มสาขาธุรกิจ การบริหารจัดการ บรรณารักษศาสตร์และสารนิเทศศาสตร์ และสาขาอื่น ๆ ที่เกี่ยวข้องจำนวน 175 รายชื่อ สืบค้นฐานข้อมูลได้ที่ www.emeraldinsight.com

การสืบค้นข้อมูล

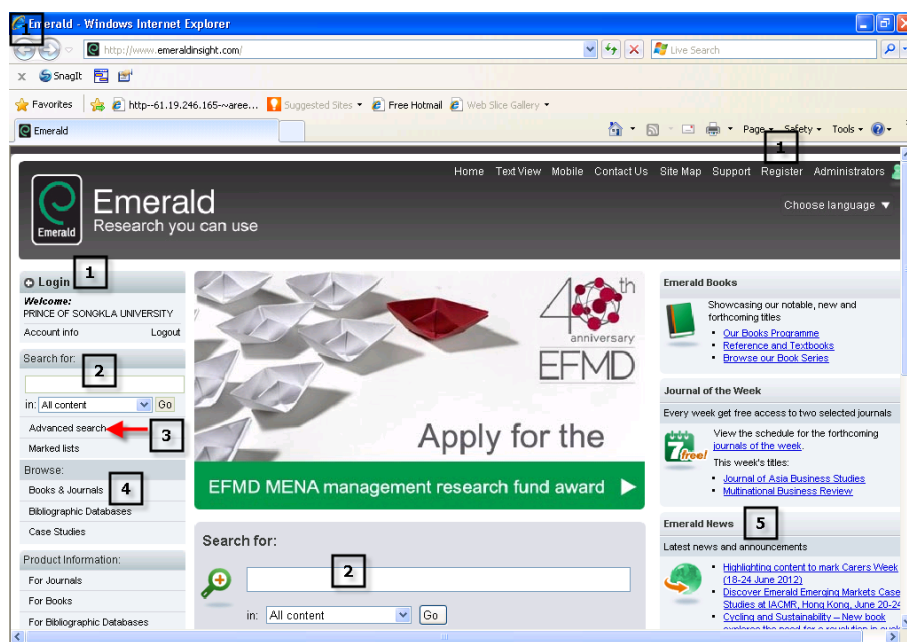

หน้าจอหลักของ Emerald Management

1. Login เข้าสู่ระบบ หรือ คลิกที่ Register เพื่อลงทะเบียน
2. การสืบค้นขั้นพื้นฐาน
3. การสืบค้นขั้นก้าวหน้า (Advanced search)
4. การสืบค้นแบบไล่เรียง (Browse)
5. การแจ้งข่าวความเคลื่อนไหวของบริษัท วารสาร และอื่น ๆ

การสืบค้นขั้นก้าวหน้า

การสืบค้นขั้นก้าวหน้า

1. ป้อนคำค้น
2. กำหนดเงื่อนไขการสืบค้น โดยสืบค้นทุกคำ คำใดคำหนึ่ง หรือสืบค้นตามกลุ่มคำ
3. กำหนดทางเลือกให้สืบค้นจากคำสำคัญ ทุกฟิลด์ ทุกรายการยกเว้นเอกสารฉบับเต็ม สารระสังเขป ชื่อวารสาร ชื่อบทความ ผู้แต่ง เลขมาตรฐานสากลประจำวารสาร ปีที่ ฉบับที่ เลขหน้า
4. เลือก AND, OR, NOT กรณีป้อนคำค้นมากกว่า 1 ช่อง
5. กำหนดปีพิมพ์
6. เลือกให้แสดงผลการค้นจากวารสารฉบับที่เข้ามาในฐานข้อมูลก่อนการตีพิมพ์ หรือวารสารฉบับย้อนหลังใน Emerald Backfiles
7. เลือกให้แสดงผลจากวารสารทั้งหมด หรือจากวารสารฉบับที่บอกรับเท่านั้น
8. คลิก Search

ผลการสืบค้น

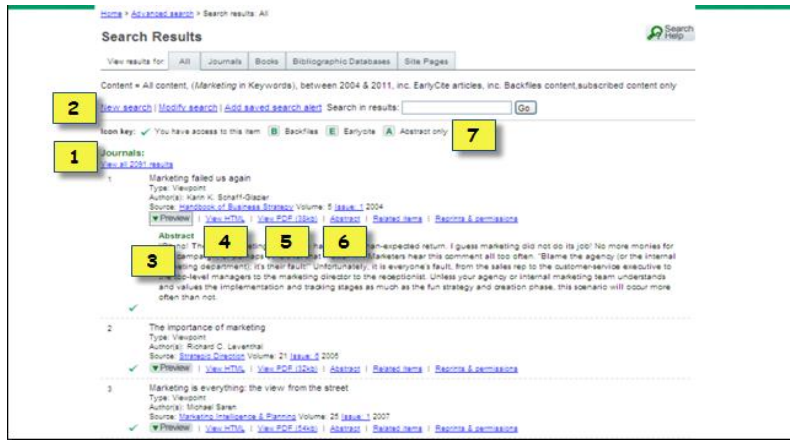

หน้าจอแสดงผลการสืบค้น

1. จำนวนรายการผลการสืบค้น
2. การสืบค้นครั้งใหม่ แก้ไขการสืบค้น การแจ้งเตือนผลการสืบค้น หรือการสืบค้นต่อเนื่องจากผลการสืบค้น
3. สารระสังเขปบางส่วน
4. แสดงเอกสารฉบับเต็มแบบ HTML
5. แสดงเอกสารฉบับเต็มแบบ PDF
6. สารระสังเขปแบบสมบูรณ์
7. Icon Key มีความหมายดังนี้

เครื่องหมายลูก หมายถึง วารสารที่มีสิทธิ์เข้าเอกสารฉบับเต็ม

B หมายถึง วารสารฉบับย้อนหลังใน Emerald Backfiles

E หมายถึง วารสารฉบับที่เข้ามาในฐานข้อมูลก่อนการตีพิมพ์

A หมายถึง วารสารที่มีเฉพาะสารระสังเขป

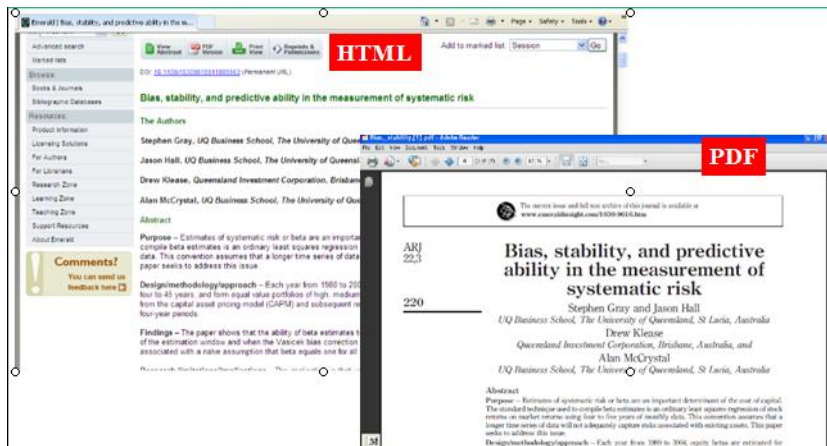

ตัวอย่างหน้าจอแสดงเอกสารฉบับเต็มแบบ HTML และ PDF

การสืบค้นแบบไล่เรียงตามรายชื่อวารสาร และสาขาวิชา

หน้าจอแสดงการสืบค้นแบบไล่เรียง (Browse)

หน้าจอแสดงรายการวารสาร Accounting Research Journal

1. คลิกที่ Books & Journals
2. การสืบค้นแบบไล่เรียงตามชื่อวารสาร คลิกเลือกวารสารที่ต้องการ
3. การสืบค้นแบบไล่เรียงตามสาขาวิชา คลิกเลือกสาขาวิชาที่ต้องการ
4. คลิกเลือกปีที่ ฉบับที่ของวารสาร
5. การแจ้งเตือนข่าวสารบัญญัติ และวารสารที่สนใจ